

## **PROGRAMME RASSEMBLEMENT WASSMER 26-27-28 mai 2012.**

Le rassemblement annuel Wassmer se tiendra pour l'année 2012 sur l'aérodrome de Propriano / Tavarica - Corse du Sud, les Samedi 26, Dimanche 27 et Lundi 28 Mai 2012 (week-end de la Pentecôte).



### **CALENDRIER :**

- Janvier 2012 : liste des Hôtels, contacts téléphoniques, adresses e-mail.
- Mars 2012 : Information sur le prix des repas, des différentes prestations
- Avril 2012 : Confirmation des réservations des repas par envoi du montant au responsable de l'organisation
- Quelques bénévoles assureront le transport du terrain de Propriano vers l'hôtel.

---

### **PROGRAMME**

#### **Samedi 26 :**

Dans la matinée : arrivée des participants.

Midi : apéritif de bienvenue et lunch servi dans le hangar de l'aéro-club

Après-midi : transferts vers les hôtels à convenance, installation, visite, plages ... etc

Soir : rendez-vous sur la place de la poste à 19h00, transfert en bus vers le repas montagnard Corse.

#### **Dimanche 27 :**

Rendez-vous sur le port de plaisance à 11h00 pour un départ en bateau vers la paillote " Chez Francis ". Déjeuner le midi au bord de la plage Chez Francis (pour ceux qui le désirent, prévoir le nécessaire de bain, maillots, serviettes etc).

Retour à Propriano, après-midi libre, magasins, plages, farniente.

Soir : rendez-vous place de la poste à 19h00, dîner avec animations / chants Corses au bord de la mer.

#### **Lundi 28 :**

Préparation du vol retour. Midi : lunch sur le terrain

D'une manière générale, départ pour ceux qui ont prévu de partir ....

A noter que les temps de voitures entre Propriano et Ajaccio, sont de 1h30, entre Propriano et Porto-Vecchio 1h30, entre Propriano et Bonifacio : 1h30 et entre Propriano et Bavella également 1h30. Il est rappelé qu'une réservation tardive de l'hôtel vous expose à des complications.

---

### **INFORMATIONS PRATIQUES**

<http://www.hotels-propriano.com/>

**Hôtel Neptune** : 04 95 76 10 20. **COMPLET**

**Hôtel Bellevue** : sur le port de plaisance / 04 95 76 01 86

**Hôtel Roca Mare** : en sortie de la ville au bord du Golfe [info@rocmare.com](mailto:info@rocmare.com) / 04 95 76 04 85.

**Le Claridge**, / 04 95 76 05 54 de préférence chambre avec vue sur mer (bien que 3\*, on ne peut pas faire pire quant à la vue sur les arrières cours de vieilles maisons !!!)

#### **LOCATIONS DE VOITURES :**

- Hertz Filippi Auto (SAS) / Quai L'Herminier / 04 95 76 04 36
- Europcar / Casabianca Rte de la corniche / 04 95 76 00 91
- Agence Maritime Sorba / [voyages-sorba@wanadoo.fr](mailto:voyages-sorba@wanadoo.fr) / 04 95 76 70 62

**LOCATIONS SCOOTERS** (50 / 125) T. T. C. - Propriano (Tout Terrain Corse) / 04 95 76 15 32

---

### **INFORMATIONS AERIENNES**

Pour se rendre à Propriano, un trajet maritime s'impose avec un cheminement obligatoire en VFR. Celui-ci commence à la verticale du VOR " STP " (St Tropez). A partir de la verticale STP, route au 100° vers LERMA et OMAR puis route au 152° vers LONSU et NW, point d'entrée de la TMA d'Ajaccio.

Le minimum obligatoire pour le survol maritime est le gilet de sauvetage. De même, le dépôt d'un plan de vol est obligatoire pour le trajet " maritime ". Pour ceux qui auraient besoin d'une escale (nuit, carburant etc) avant STP, il y a les terrains de : Avignon, Carpentras, Cuers, Vinon.

Carburant : pas de 100LL à Propriano, avitaillement à Figari avec carte Total sinon demander l'employé de l'aéroport.

**De J. DENEUX. Si vous le souhaitez je peux vous organiser l'escale sur Cuers VAR LFTF avant la traversée, collation, plan de vol, briefing pour la traversée, car l'ayant fait à de nombreuses occasions. If you want I can arrange on Cuers VAR LFTF stop before crossing. snacks, flight plan, briefing for the trip, as having done so on numerous occasions.**

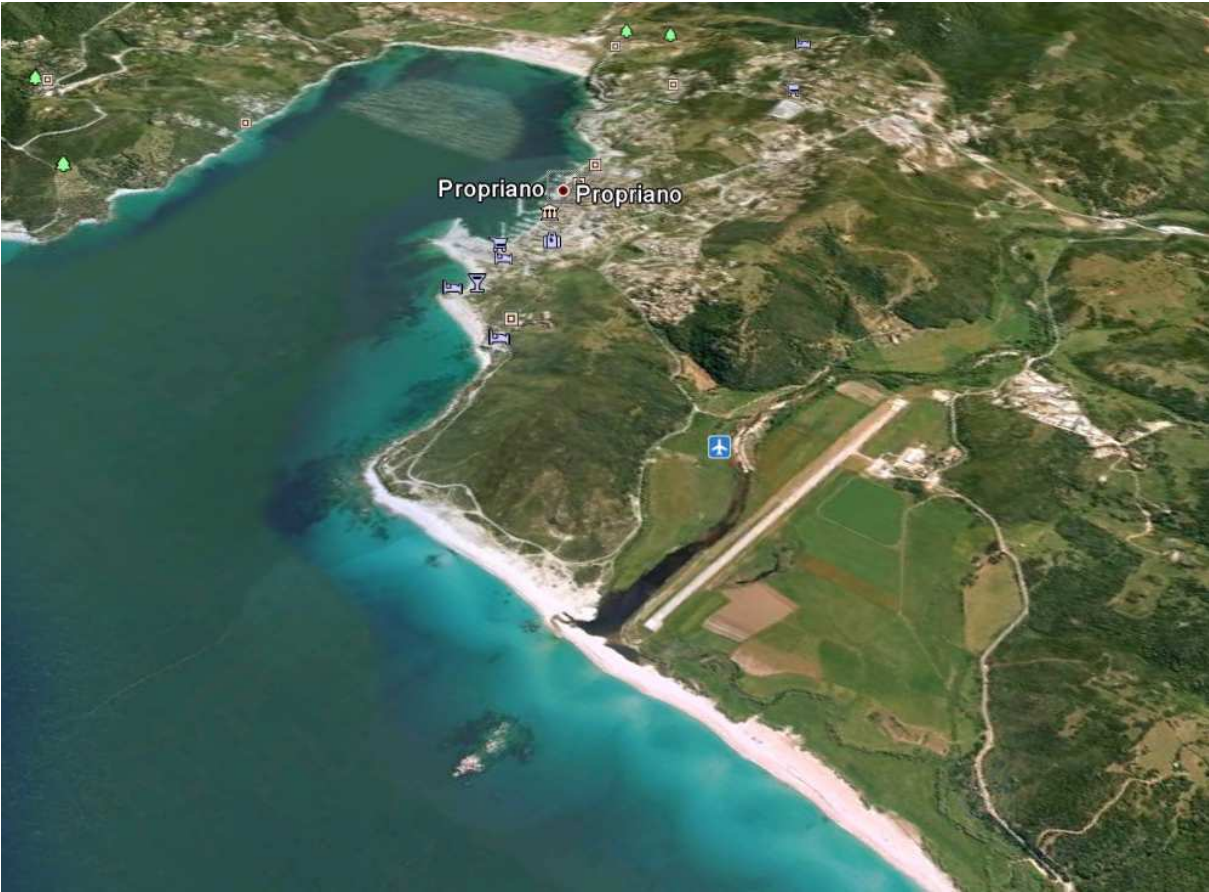

## Pour information

[https://www.sia.aviation-civile.gouv.fr/aip/enligne/PDF\\_AIPparSSection/VAC/AD/2/1201\\_AD-2.LFKO.pdf](https://www.sia.aviation-civile.gouv.fr/aip/enligne/PDF_AIPparSSection/VAC/AD/2/1201_AD-2.LFKO.pdf)

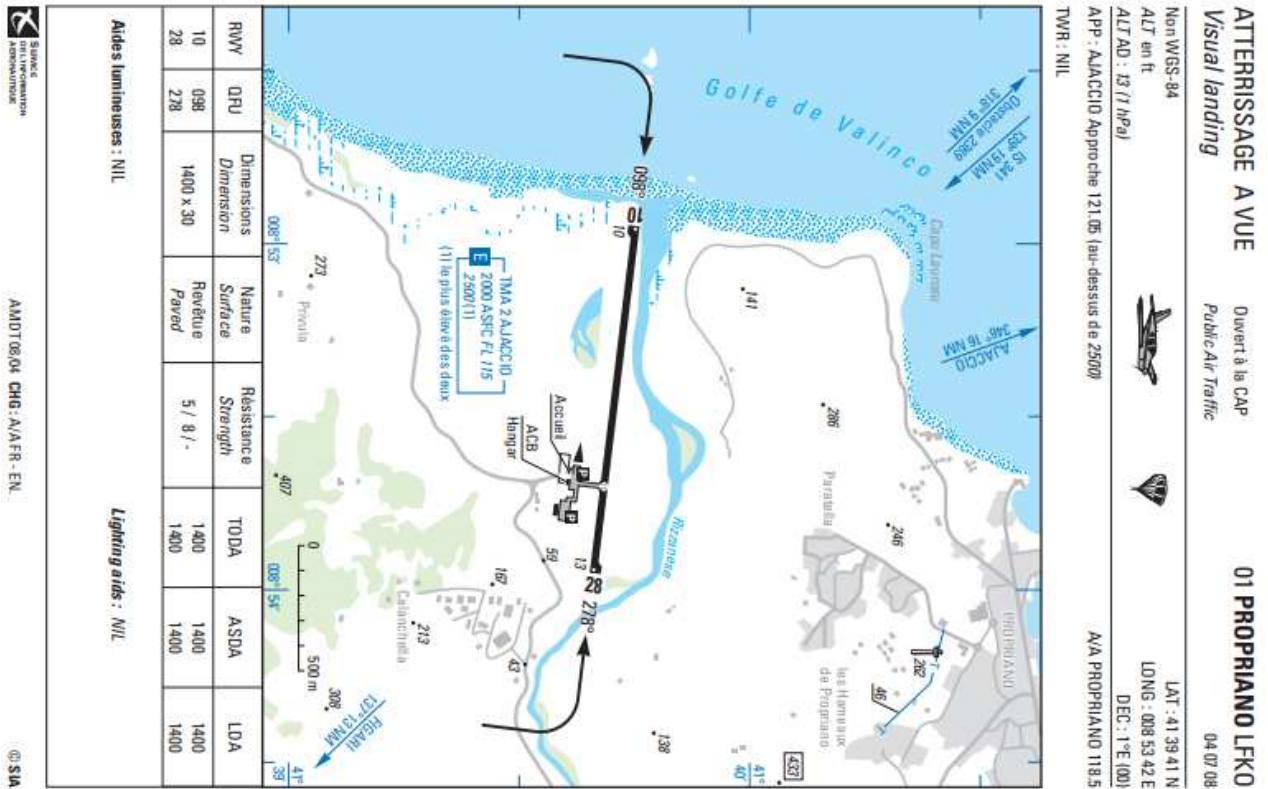

**FIGARI SUD CORSE**  
AD2 LFKF ATT 01

17 NOV 11

**ATERRISSAGE A VUE**  
Visual landing

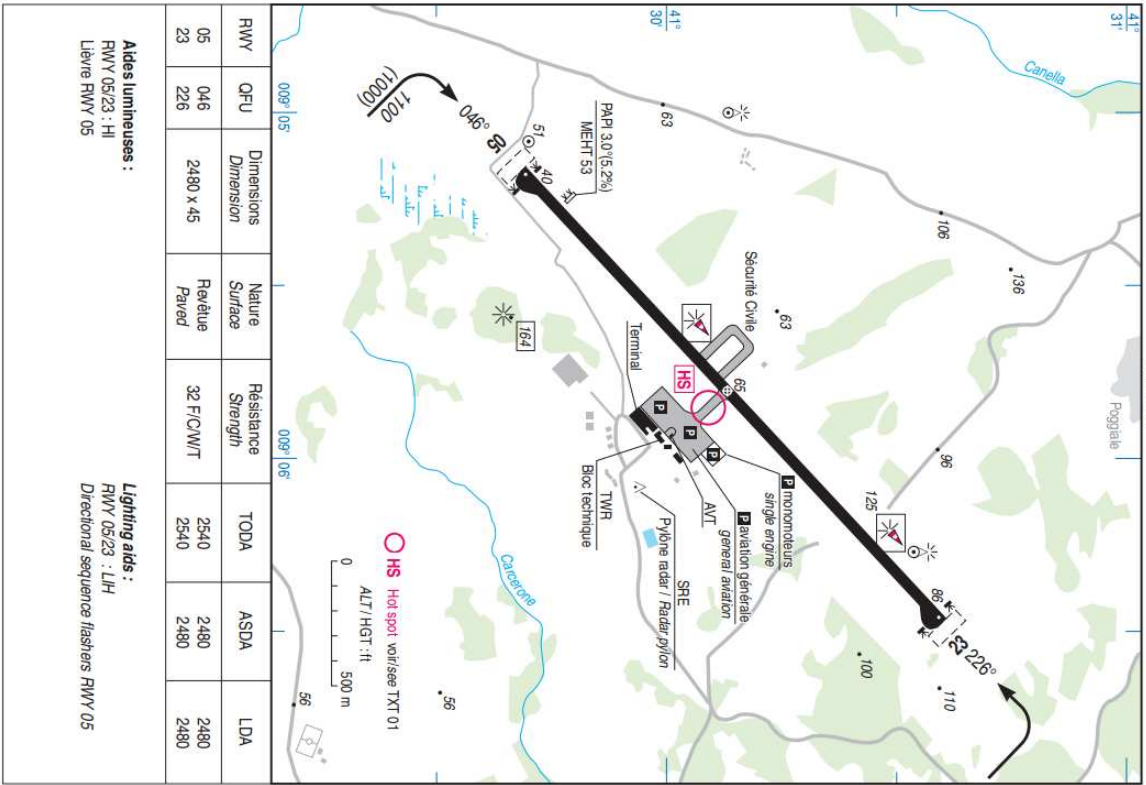

RWY	QFU	Dimensions Dimension	Nature Surface	Resistance Strength	TODA	ASDA	LDA
05	046	2480 x 45	Pavée	32 F/C/W/T	2540	2480	2480
23	226	2480 x 45	Pavée	32 F/C/W/T	2540	2480	2480

**Aides lumineuses :**  
RWY 05/23 : HI  
Lévre RWY 05

**Lighting aids :**  
RWY 05/23 : LH  
Directional sequence flashers RWY 05



AMDT 13/11 CHG : NIL.

© SIA

**Area chart**

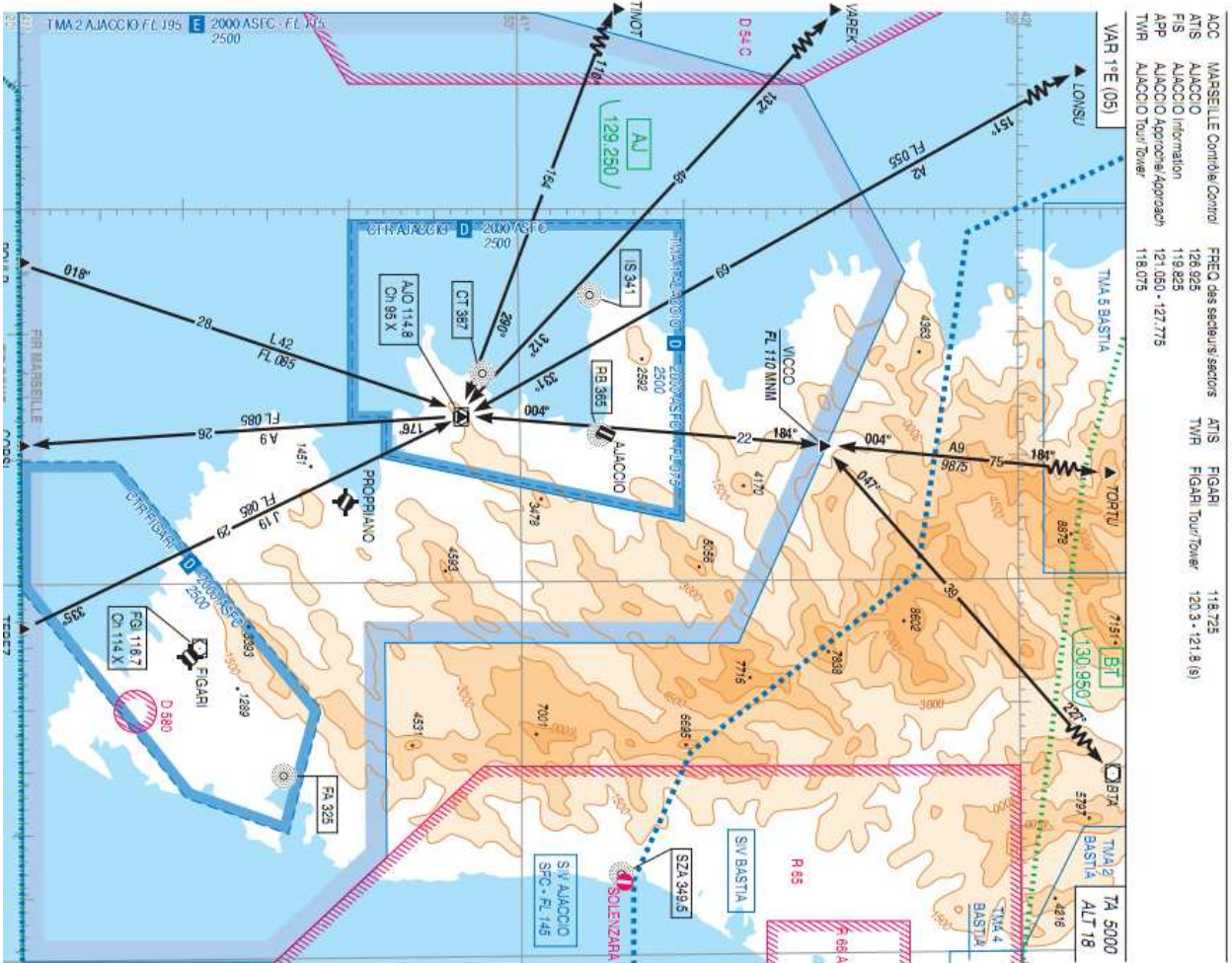

ACQ	MARSEILLE Contrôle Control	FREQ des secteurs sectors	ATIS	FIGARI	118.725
ATIS	AJACCIO	118.825	TWR	FIGARI Tower	120.3 - 121.9 (S)
FIS	AJACCIO Information	119.825			
APP	AJACCIO Approche Approach	121.050 - 127.775			
TWR	AJACCIO Tour Tower	118.075			